

x x x

x x x

x x x

x x x

x x x

Locale Amico

a.s. 2020/21 - a.s. 2021/22

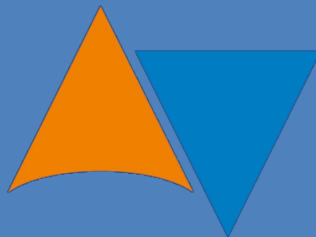

ISTITUTO ISTRUZIONE SUPERIORE
ADOLFO VENTURI

Indice

- 01 *Ci presentiamo*
- 02 *Come nasce LOCALE AMICO
obiettivi e percorso didattico-educativo*
- 03 *Come cresce...
grazie alle collaborazioni esterne*
- 04 *Come matura...
modelli organizzativi e risultati attesi*
- 05 *Tempi e strumentazione utilizzata*



Generale

01 + Presentazioni





L'Istituto di Istruzione Superiore Adolfo Venturi di Modena è una delle istituzioni scolastiche più antiche della città, erede dell'Accademia di Belle Arti fondata dagli Este nel 1785.

<https://www.isarteventuri.edu.it/>

Nel tempo, la scuola ha intrecciato la propria storia con il tessuto sociale, culturale e produttivo locale.

Il curriculum d'Istituto è improntato all'acquisizione di abilità tecniche sostenute da sensibilità creative, conoscenze dei New Media e cultura artistica, formando professionalità in grado di **fare dialogare le nuove tecnologie con i linguaggi delle arti visive**. Lo studente acquisisce la capacità di dialogare in modo attivo con le evoluzioni e i costanti aggiornamenti delle tecnologie digitali e degli ambienti interattivi e virtuali dei nuovi media, elaborando progetti e prodotti di comunicazione in linea con le tendenze stilistiche del Design per la comunicazione.



L'Istituto di Istruzione Superiore Adolfo Venturi accoglie 1550 studenti. Il contesto di riferimento è eterogeneo perché l'Istituto, unico sul territorio provinciale, raccoglie un bacino di utenza vario e numeroso. **La nostra vocazione è quella di valorizzare le attitudini e le abilità dei singoli studenti. La forza del nostro percorso artistico sta nel fatto che ogni studente si riconosce in esso e trova un modo per esprimere le proprie potenzialità attraverso l'espressione della propria sensibilità artistica.** Insieme, scuola e territorio, costruiscono e sviluppano progetti e laboratori improntati sulla creatività e su modalità innovative di lettura della realtà, col fine dell'inclusione di ognuno in un contesto che si alimenta e progredisce nel tempo. Il Venturi è una scuola che ha due terzi di studenti femmine. **Pensiamo che una scuola come la nostra, già naturalmente votata ai linguaggi complessi del digitale, possa dare molto impulso alla diffusione delle STEAM fra le ragazze,** dimostrando loro quali possono essere le potenzialità di occupazione al femminile in questo campo.

Nell'anno scolastico 2020/21 la percentuale totale degli studenti con **Bisogni Educativi Speciali** che hanno frequentato il nostro Istituto è stata del 34%; i bisogni educativi speciali espressi rientrano nelle seguenti categorie:

- n° 84 studenti certificati ai sensi della L.104/92
- n° 354 studenti con disturbo specifico dell'apprendimento segnalati ai sensi della L. 170/2010 per i quali è stato steso un PDP (piano didattico personalizzato)
- n° 84 studenti con altri bisogni educativi speciali (alunni non italofofoni, fragilità sociale, economica o familiare) per i quali è stato steso un PDP (piano didattico personalizzato).

Per l'anno scolastico 2021/22 è atteso un incremento significativo di numero degli studenti con disabilità (L.104/92) raggiungeremo le 96 unità di studenti con un piano educativo individualizzato e la necessità di avere un docente di sostegno.

Le sfide che la nostra scuola ha dovuto affrontare in questi ultimi anni a livello di inclusione sono legate in particolare ai temi della emerge la necessità di costruire un senso di responsabilità condiviso che permetta alla comunità scolastica, insieme alla rete territoriale con cui collabora, di **garantire ai nostri studenti i principi della sostenibilità sociale e della costruzione di competenze altamente qualificate per il mondo del lavoro.**



I principi della sostenibilità sociale, richiamati da Agenda 30 si possono sintetizzare nelle parole chiave **equità, empowerment, accessibilità, partecipazione, condivisione, valorizzazione dell' identità culturale**. La sostenibilità sociale può essere definita come la capacità di garantire condizioni di benessere umano (sicurezza, salute, istruzione) equamente distribuite per classi e per genere, infatti dove questi presupposti vengono a mancare agli studenti non viene garantita la soddisfazione di quei bisogni umani basilari per poter progettare in serenità il loro futuro. Pertanto costruire reali opportunità di inserimento professionale dei ragazzi con maggiore difficoltà nel mondo del lavoro fa parte della nostra mission. La scuola offre molti supporti per questi ragazzi, ma una volta diplomati questi studenti difficilmente riescono ad inserirsi in situazioni adeguate alle loro potenzialità e capacità dovendo affrontare un mondo del lavoro molto competitivo. Il progetto che vi presentiamo vuole offrire loro la possibilità di mettersi alla prova in situazioni professionali reali per sviluppare capacità imprenditoriali o anche solo **implementare le proprie capacità comunicative, per realizzare il proprio percorso professionale senza quelle barriere, fisiche e mentali, che a volte ostacolano la vera inclusione**.



Educazione digitale e bisogni educativi speciali.

Il focus del progetto che vi presentiamo è studiare i nuovi linguaggi per la comunicazione, approfondire l'uso delle nuove tecnologie e metodologie per la promozione e fruizione dei beni culturali usando tutti i linguaggi della comunicazione visiva (grafica, social, web, 3D, realtà virtuale ed aumentata, animazione, fotografia, *video editing*) e utilizzando tutti i linguaggi di nuove tecnologie emergenti.

Gli studenti, in particolar modo quelli con disabilità, hanno bisogno per crescere di trovarsi in situazioni professionalizzanti reali e per farlo il Venturi, da tempo, intreccia relazioni significative con le aziende e gli enti della nostra provincia.

Il percorso che vi presentiamo nasce da questi incontri tra scuola e territorio per sostenere l'inclusione anche grazie alle nuove tecnologie.

Venturi

02 + *Come nasce*

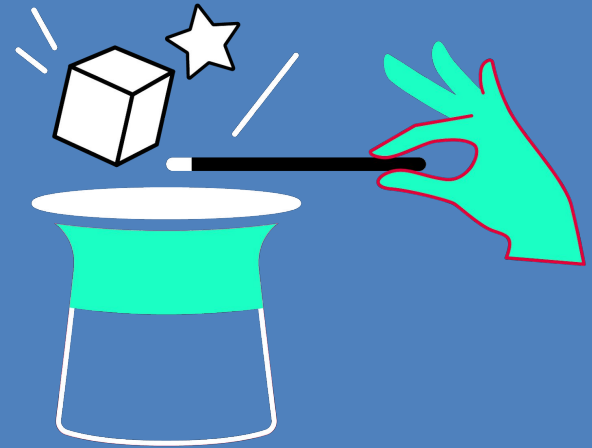

LOCALE AMICO - VENTURI: COME NASCE

L'idea

L'idea del libro digitale nasce a settembre 2020 per sostenere gli studenti disabili del nostro Istituto che, a causa del **lungo lockdown**, sentivano la necessità di riappropriarsi dei propri spazi, del proprio territorio.



Come

Assieme ad alcuni studenti con disturbo dello spettro autistico, frequentanti l'indirizzo figurativo, è nata l'idea di recensire i locali "disability friendly" del centro di Modena, con l'obiettivo di:

COINVOLGERE attivamente i servizi commerciali e gli enti del territorio in un cammino di conoscenza e accoglienza delle persone con disabilità;

CREARE dei punti di riferimento significativi sul territorio per i nostri studenti disabili che permettano a loro in futuro, anche dopo la scuola, di muoversi in sicurezza per la città sapendo di poter contare sull'accoglienza dei commercianti di Modena

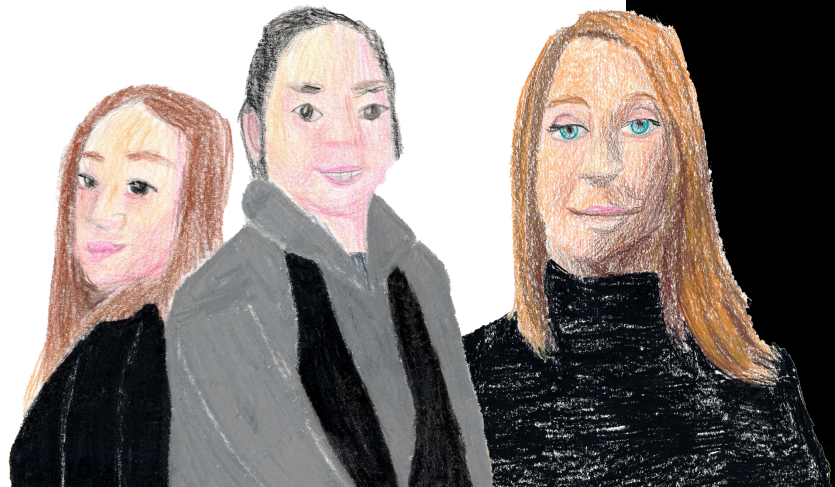

Modalità organizzativa

La dirigente scolastica ha costituito un gruppo di lavoro composto da 2 docenti di sostegno e da 1 docente curricolare esperto in TIC con la finalità di:

COINVOLGERE attivamente gli studenti con disabilità nella costruzione del loro progetto di vita e accrescere le loro competenze in vista della transizione scuola-lavoro.

CREARE processi inclusivi coinvolgendo le studentesse delle classi dell'indirizzo figurativo per promuovere la conoscenza e l'uso degli strumenti digitali a supporto della creatività artistica.



Modalità organizzativa

I docenti di sostegno, in accordo con i consigli di classe,, hanno coinvolto in particolare le studentesse che ci hanno supportato nel :

COINVOLGERE attivamente gli studenti con disabilità nella mappatura digitale dei locali visitati;

CREARE la sceneggiatura del video di presentazione del progetto, diventandone protagoniste attive. Inoltre alcune delle studentesse coinvolte hanno avuto l'opportunità di svolgere uno stage estivo retribuito presso i locali amici che troverete nel libro digitale.



Risultati attesi

Il Venturi insieme all'**azienda ICT partner Proxima** e agli altri "locali amici" del territorio incontrati si attende di:

COINVOLGERE attivamente la cittadinanza sui temi della disabilità e dell'inclusione per sostenere le persone con bisogni educativi speciali e le loro famiglie nel vivere serenamente il territorio grazie alla presenza di punti di riferimento accoglienti.

CREARE un libro digitale capace di raccontare con ironia e creatività la necessità di abbattere le barriere e aumentare le opportunità di accoglienza. Rendere il libro digitale accessibile a tutti attraverso la realtà virtuale, aumentata e l'audiolibro.

Legenda

Durante la lettura, quando incontri queste icone, ricordati che:



Clicca per navigare all'interno del locale



Ascolta il racconto



LOCALE AMICO - VENTURI: COME NASCE



Venturi + Proxima

03 + *Come cresce*

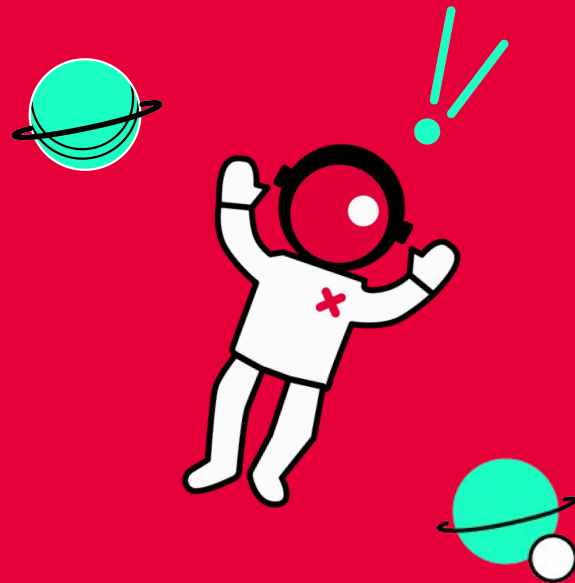



+ ***Proxima***

Da 34 anni l'**azienda ICT Proxima** innova il mercato con strategie di comunicazione pensate apposta per il Futuro. 34 anni fa erano una piccola agenzia modenese, ora sono un ecosistema fatto di oltre 60 persone che vivono e vogliono dare valore al territorio. Noi abbiamo conosciuto Proxima grazie alla loro partecipazione al progetto laboratoriale per la transizione scuola - lavoro, attivato a favore di un gruppo di studenti certificati ai sensi della L.104 di quinta superiore, finanziato dalla Regione Emilia Romagna. e che abbiamo realizzato nella primavera 2021. Da questo incontro sono nate idee e progetti. **La visione comune è che le nuove tecnologie sono, oggi, fondamentali per promuovere processi inclusivi e sono un valore aggiunto per progetti di sviluppo imprenditoriale capaci di valorizzare le differenze e renderle un'eccellenza nell'ambito della comunicazione, della cultura e della creatività.**

LOCALE AMICO - VENTURI+PROXIMA: COME CRESCE

L'incontro

Proxima da sempre mette al centro la relazione dei suoi stakeholder e l'incontro col Venturi ci dato modo di disegnare **un percorso nuovo che esplora problematiche importanti partendo dalla cultura del dono**. Come azienda abbiamo voluto donare, alla comunità in cui operiamo da oltre 30 anni, il nostro lavoro.

Due creativi hanno seguito in aula i ragazzi del Venturi e si sono divertiti a **sviluppare** con loro una **narrazione** capace di esplorare codici visivi e verbali attraverso l'uso di **nuovi strumenti tecnologici** per avere uno sguardo sempre nuovo e valorizzare al meglio i singoli contenuti. Proxima si è resa poi disponibile a progettare il percorso di lancio e di attivazione dell'iniziativa.



Realizzazione sito iniziativa

Il sito è la nostra casa: qui trovano posto tutti i percorsi, i bivi, le emozioni che i ragazzi hanno raccolto sul campo, rielaborato ed espresso come contenuto fruibile da tutti.

Da qui si abita la città da qui si parte per scoprire Modena.



LOCALE AMICO - **VENTURI**+**PROXIMA** *COME CRESCE*

Il sito e le fasi di sviluppo

In una **prima fase** il portale darà visibilità al progetto stesso, grazie alla pubblicazione di informazioni e news correlate all'iniziativa. Sarà inoltre, con una sezione dedicata, un punto di raccolta delle adesioni da parte dei locali e delle risorse del territorio.

In una **seconda fase**, potrà essere integrata una sezione dedicata alla geo-localizzazione dei locali aderenti, che darà visibilità ai locali stessi, ma soprattutto orienterà gli utenti nella ricerca delle risorse "amiche" del territorio.

Ogni locale potrà avere scheda informativa dedicata con, foto, indirizzo e indicazioni di accessibilità, **sempre realizzata dagli studenti del Venturi..**



LOCALE AMICO - VENTURI+PROXIMA : COME CRESCE

Il sito e le fasi di sviluppo

Il sito sarà progettato e realizzato secondo i principi fondamentali del **“Design for all”**, che prevede che un servizio progettato bene per chi ha esigenze specifiche, sarà maggiormente efficace per tutti; e dello **“Human Centered Design”**, che afferma che ogni elemento del progetto sarà pensato a partire dai bisogni dell’utente fruitore e non del fornitore.

Il sito sarà pensato a partire dalla diversità umana, dall’inclusività e dall’uguaglianza: immagineremo come gli utenti possano essere facilitati il più possibile nel trovare ciò che cercano, sia da un punto di vista della semplicità d’uso e della chiarezza, sia da un punto di vista cognitivo, cercando di utilizzare terminologie comprensibili e navigazione efficace. Saranno implementate le specifiche contenute nella Legge n. 4 del 9 gennaio 2004 “Disposizioni per favorire l’accesso dei soggetti disabili agli strumenti informatici” e relativi decreti attuativi. Il design seguirà quanto previsto dalle linee guida AGID (Agenzia per l’Italia Digitale).



LOCALE AMICO - **VENTURI+PROXIMA** : *COME CRESCE*

Il sito e le fasi di sviluppo

Nella piena consapevolezza che un sito web non è un oggetto statico ma in continuo mutamento, pensiamo che gli aspetti di accessibilità e l'usabilità siano un processo costante, da monitorare e migliorare con continuità.

Nella progettazione saranno fondamentali i nostri utenti, con i quali co-progetteremo e testeremo l'accessibilità dei contenuti tramite dispositivi di sintesi vocale e facilitanti nella navigazione senza mouse.

Gli studenti con bisogni educativi speciali del Venturi, accompagnati dai loro docenti, **continueranno anche nell'a.s. 2021_22 l'esplorazione del territorio modenese** per conoscere, recensire e illustrare altri locali "disability friendly" da cui nasceranno nuove storie dell'investigatore Tommy.



Venturi+
Proxima+
Comune

04+ **+** *Come Matura*

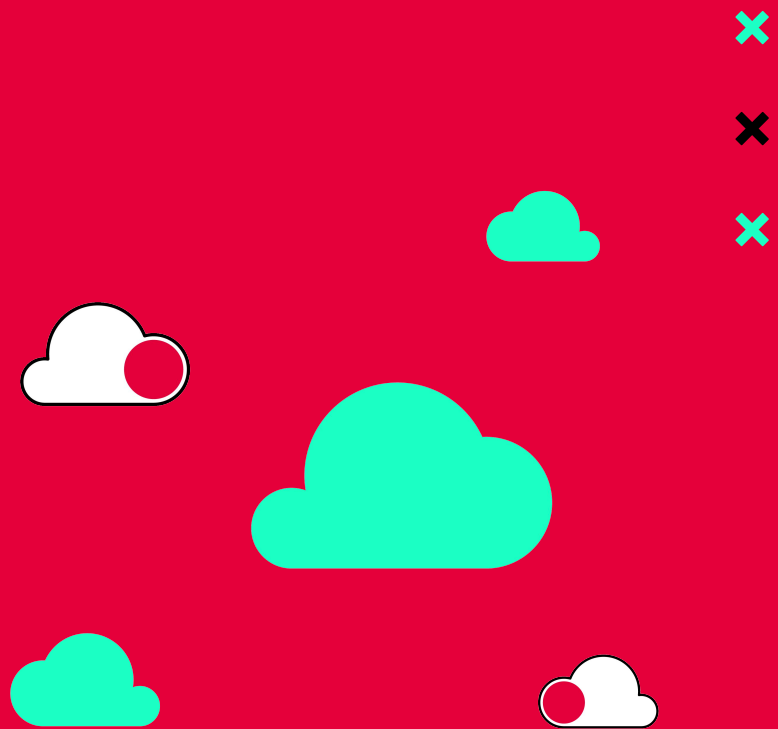

L'incontro del Team Venturi + Proxima con il Sindaco

venerdì 17 settembre 2021 ci siamo recati in Comune per presentare al Sindaco Gian Carlo Muzzarelli e all'assessora all'Istruzione Grazia Baracchi il libro digitale "Locale Amico"

Abbiamo condiviso con le Istituzioni un sogno, che nella nostra Modena si sta già realizzando, quello di **abbattere, con l'arte e la creatività, barriere, pregiudizi e stereotipi**. Insieme, istituzioni, scuola e comunità mettiamo in gioco le nostre competenze per creare una società che sia sempre accogliente e inclusiva: una città "AMICA" !

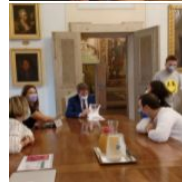

Promuovere il libro digitale “Locale Amico” grazie alla rete

Cosa significa percepire una città con differenti abilità e sensibilità?

Vogliamo offrire più di un semplice sguardo al paesaggio e ai monumenti, ma **una guida** ai significati più profondi, impensati straordinariamente banali, alle storie che sono l’anima di una città.



Il locale che ti parla

In giro per il centro della città i locali che aderiscono all'iniziativa avranno sulla propria vetrina d'ingresso un qr code che porta alla pagina web del progetto con la parte del racconto riguardante il locale.

Un altro qr code, presente affianco all'altro, porterà agli stessi contenuti esclusivamente AUDIO, pensato per un pubblico di non vedenti e per chi preferisce semplicemente ascoltare il racconto.



LOCALE AMICO - VENTURI+PROXIMA + **COMUNE DI MODENA**: COME MATURA

Una Modena che parla

primavera 2022

Il progetto si presenta alla città attraverso un breve lancio teatrale aperto al pubblico dove un attore interpreta il protagonista della storyline principale all'inizio della sua avventura come nel libro.



LOCALE AMICO - VENTURI+PROXIMA + **COMUNE DI MODENA**: COME MATURA

Una Modena che parla

primavera 2022

Nello stesso luogo del lancio e in alcuni punti della città è possibile trovare la copia fisica del libro e una mappa che potrà aiutare gli utenti a scoprire e trovare i locali amici sparsi per il centro.



Locale Amico

05 + *Tempi*





TEMPI- STRUMENTI - TEAM

Tempi

- **Ottobre 2020** - ideazione del percorso e costituzione team scolastico
- **Ottobre 2020 - maggio 2021** - recensione “locali amici”
- **Marzo 2021** - realizzazione video di presentazione del progetto
- **Giugno 2021 - settembre 2021** - studenti del Venturi in stage a Proxima per contribuire in modo professionale alla parte grafica del libro digitale grazie al supporto dei tutor aziendali
- **17 Settembre 2021** - incontro con il sindaco del Comune di Modena
- **Inizio 2022** - Conferenza stampa Lancio sito
- **Maggio 2022** - pubblicazione libro
- **Maggio/giugno 2022** - lancio con evento





Strumenti

- *macchina digitale 360° per la creazione di percorsi di realtà virtuale*
- *pacchetto Adobe Suite (InDesign - Photoshop - Illustrator)*
- *suite google education (SITE)*
- *digitalizzazione disegni degli studenti*
- *illustrazioni digitali*
- *registrazione audio di parti del libro per persone non vedenti*
- *caratteri ad alta leggibilità*
- *videocamera e software gratuiti per il montaggio del video*



TEMPI- STRUMENTI - TEAM

MAIN TEAM

Prof.ssa Luigia Paolino

Dirigente scolastica

A.Venturi

Prof.ssa Alessandra Vaccari

Referente Inclusione

A.Venturi

Prof. Francesco Ricucci

Docente A.Venturi

Prof. Enrico Manfredini

Docente A.Venturi

Matteo Corradini

Studente 3F Illustratore

A.Venturi

Alessandro Giangrande

Studente 4F Illustratore

A.Venturi

Francesco Botti

Visual Art Proxima

Emanuela Vaccari

Creative Design Proxima

Serena Manfredini

Talent Sharing Proxima

Simonetta Campi

Client Success Proxima

Simone Maccaferri

Studente tirocinante Venturi

Studentesse classe 3F e 4F

Indirizzo Figurativo A. Venturi

Mauro Ballotti

educatore A. Venturi



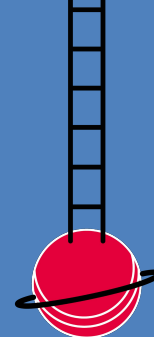
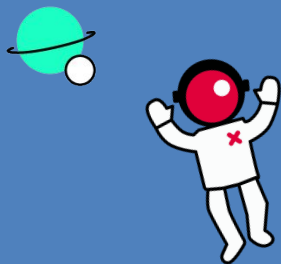

A tutti coloro che ci hanno aiutato anche senza saperlo...

grazie

